

Regione Lombardia Provincia di Cremona

Comune di TRESCORE CREMASCO

DOCUMENTO DI PIANO

quadro conoscitivo e orientativo

INQUADRAMENTO TERRITORIALE:
sistema viabilistico, rete idrica principale e tutele ambientali

SCALA 1:10.000 ELABORATO DP 2 marzo 2010

PROGETTISTI: arch. Massimiliano Aschedamini
arch. Paolo Monaci

COLLABORATRICE: dott.sa Livia Severgnini

STUDI DI SETTORE :
Studio geologico: Dott. geologo Soregaroli Alberto
Valutazione Ambientale Strategica: Ing. Elisa Di Dio
Piano Urbano Generale dei Servizi nel Sottosuolo (PUGSS); Reticolo Idrico Minore: SCRP s.p.a. (Ing. Nichetti Adriano)

IL RESPONSABILE DEL PROCEDIMENTO IL SINDACO

ADOTTATO CON DELIBERA C.C. n° del
PUBBLICATO h
APPROVATO DAL C.C. CON DELIBERA n° del
PUBBLICATO SUL BURL n° del

architetti massimiliano e luigi aschedamini-Crema-via Commercio 29-4el.037381489e-mail: architadid@aschedamini.com
studio arch. Paolo Monaci - Crema - via IV Novembre 8 - tel.037383591-e-mail: paolo.monaci@tiscali.net

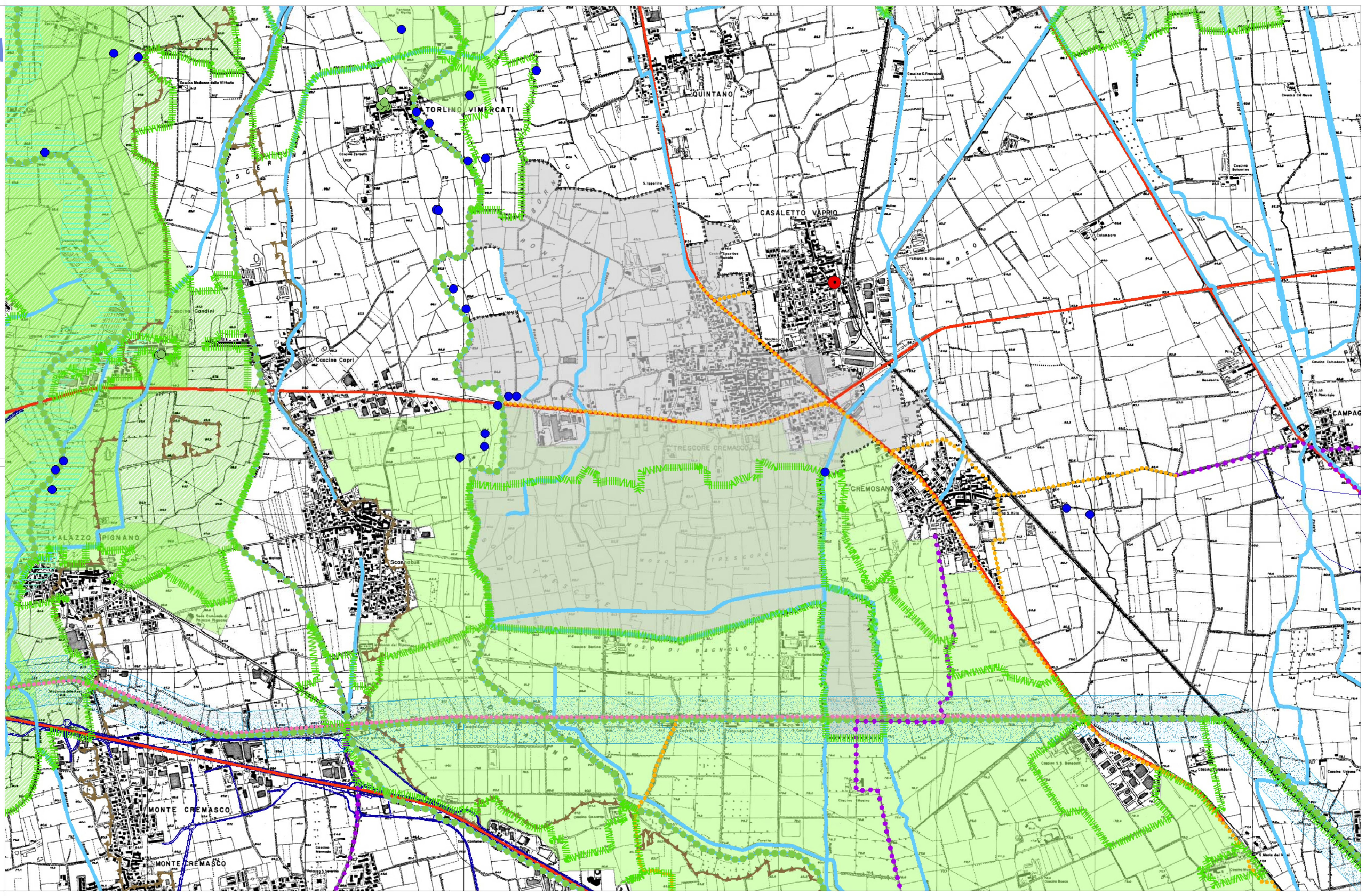

LEGENDA

- COMUNE DI TRESCORE CREMASCO
- RETE FERROVIARIA
- STAZIONE FERROVIARIA
- STRADE EXTRAURBANE PRINCIPALI
- STRADE IN PROGETTO (ampliamento/nuova sede)
- PLIS APPROVATI E CONSORZIATI TRA COMUNI
- RETE CICLO-PEDONALE PROVINCIALE
- RETE CICLO-PEDONALE COMUNALE
- RETE CICLO-PEDONALE IN PREVISIONE PTDA
- RETE IDRICA PRINCIPALE
- CORSI D'ACQUA NATURALI ED ARTIFICIALI (PTPR) comma c art.22 ptp - art. 16.2 5.1.2 dgr 6421/07
- ORLI DI SCARPATA (scarpate morfologiche)
- RETE ECOLOGICA PROVINCIALE art. 16.7 5.1.1 dgr 162/07
- CORSI D'ACQUA INDIVIDUATI AI SENSI DELL'ART.142 lett. c del D.LGS 22 gennaio2004 "codice dei beni culturali e del paesaggio"
- PLIS APPROVATI O PROPOSTI DALLE AMMINISTRAZIONI COMUNALI
- ISTITUZIONE PLIS PROPOSTA DALLA PROVINCIA
- TESTE DI FONTANILE