SENSIBILITA' MORFOLOGICA

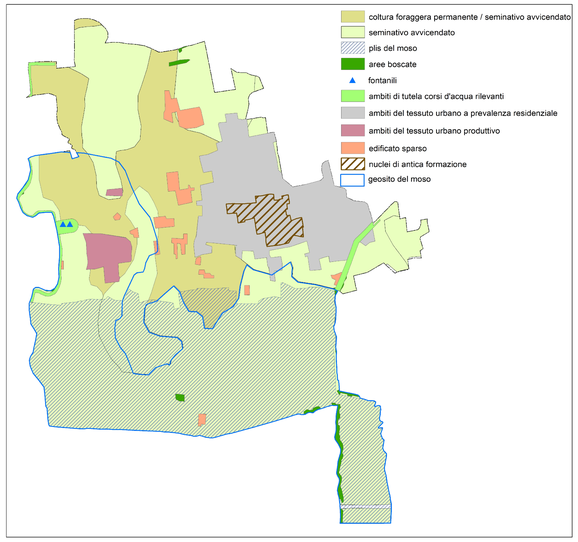

SENSIBILITA' VEDUTISTICA

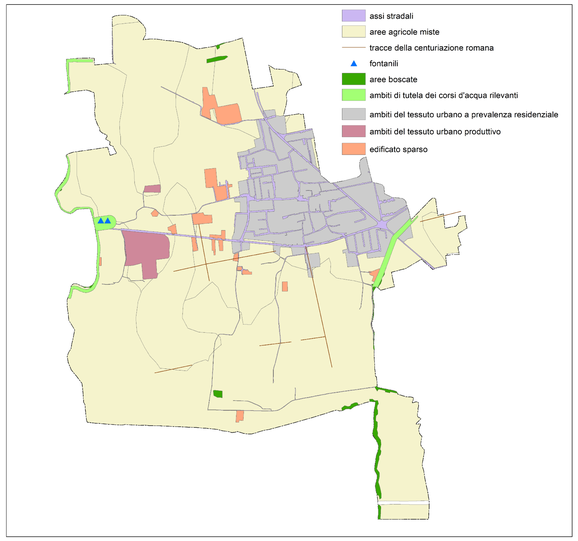

SENSIBILITA' SIMBOLICA

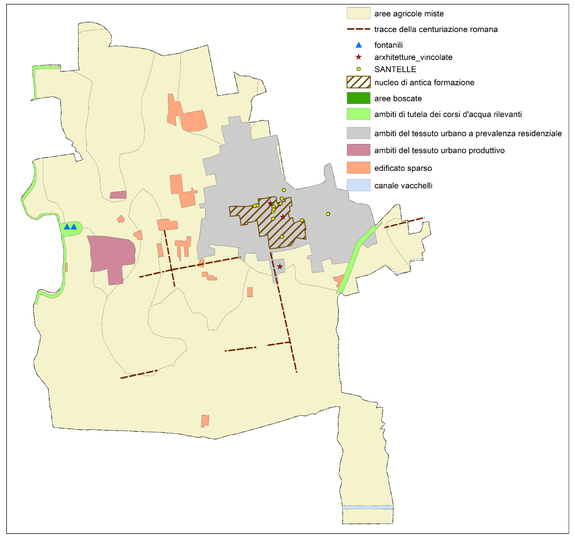

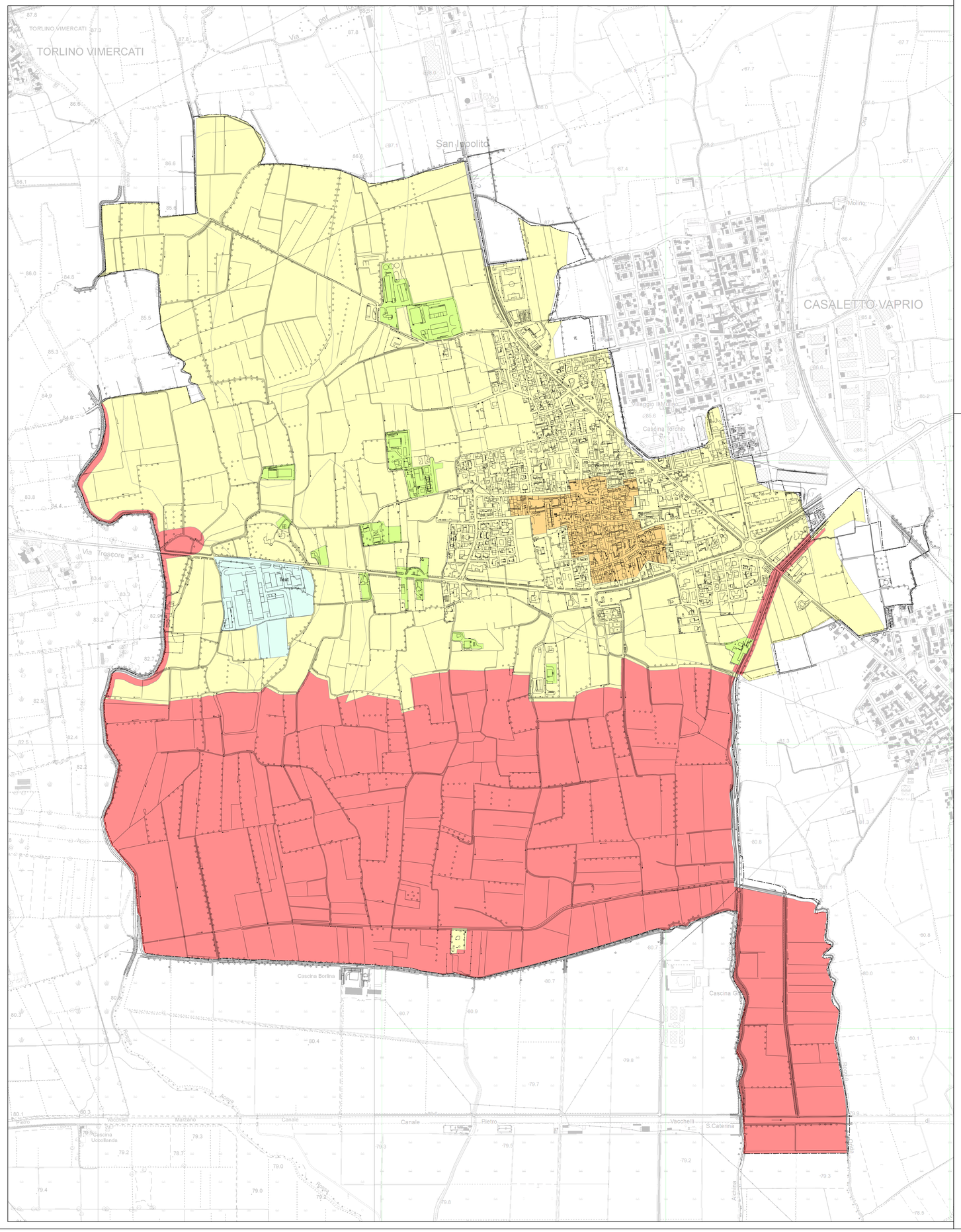

COMUNE DI TRESCORE CREMASCO
PROVINCIA DI CREMONA
REGIONE LOMBARDIA

PROGETTISTA
Arch. Paolo Monaci
COLLABORATRICE
Urb. Livia Severgnini

VALUTAZIONE AMBIENTALE STRATEGICA
Ing. Elisa Di Dio

STUDIO GEOLOGICO
Geol. Alberto Soregaroli

PGT
PIANO DELLE REGOLE

PR 05
Classi di sensibilità paesistica

scala 1 : 5000 marzo 2022

RESPONSABILE DEL PROCEDIMENTO IL SINDACO

ADOZIONE CON DELIBERA C.C.	n°	del .....
PUBBLICAZIONE BURL	n°	del .....
APPROVAZIONE CON DELIBERA C.C.	n°	del .....
PUBBLICAZIONE BURL	n°	del .....

CLASSI DI SENSIBILITA' PAESISTICA

- molto bassa
- bassa
- media
- alta
- molto alta