

CARTA DEGLI AMBITI AGRICOLI

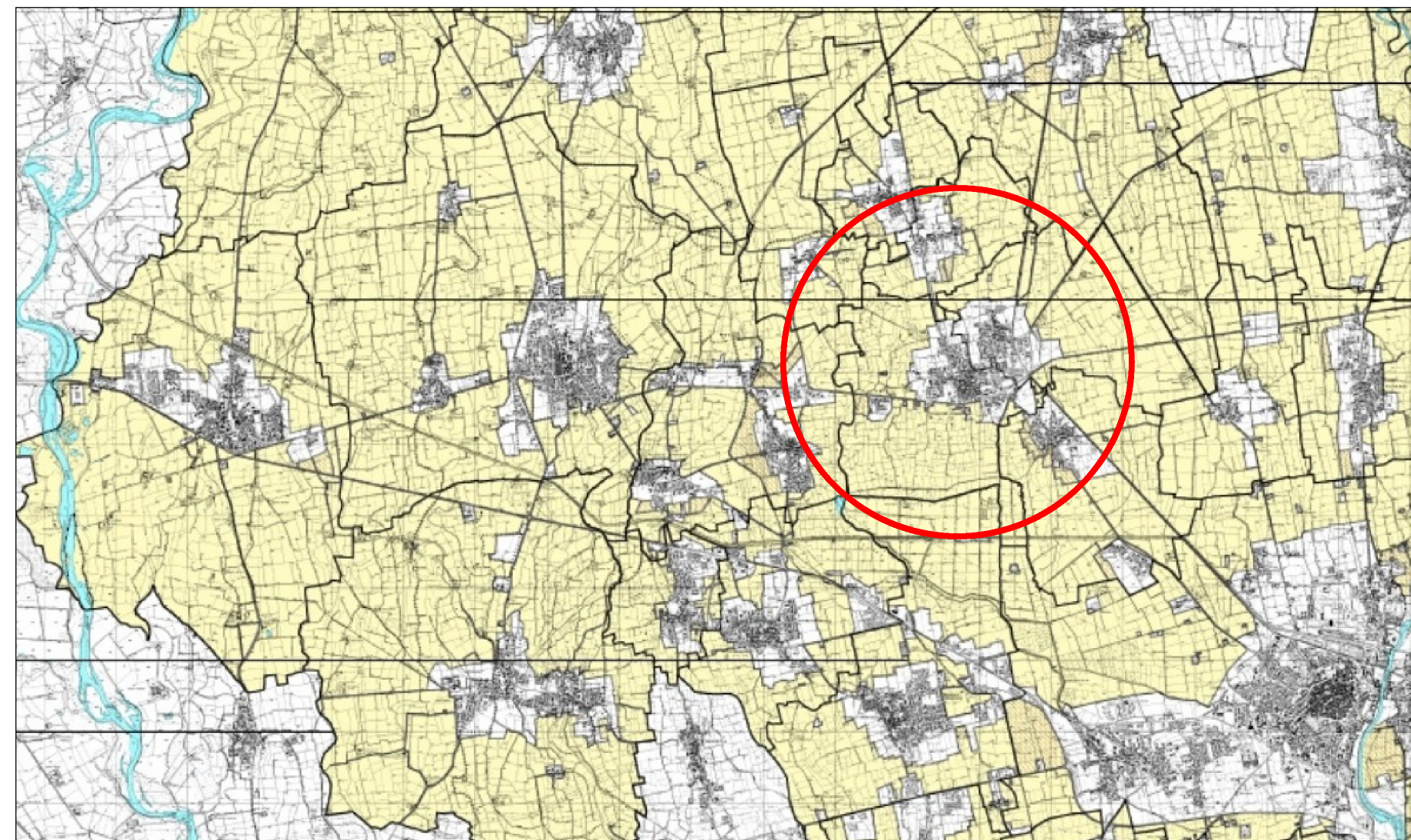

LEGENDA

- confini parchi regionali
- confini PLIS
- confini riserve naturali, SIC e ZPS
- confini dei comuni della provincia di Cremona
- corpi idrici

MODALITA' DI GESTIONE DEGLI AMBITI DESTINATI ALL'ATTIVITA' AGRICOLA DI INTERESSE STRATEGICO:

(comma 1 art. 19 bis Normativa)  
L.R. 12/2005 art. 15 cc. 4 e 5; art. 18 c. 2

- Procedure di gestione: la gradualità**  
ambiti destinati all'attività agricola di interesse strategico da ridefinire in PGT (art. 19 bis c. 2 ed art. 34 c. 1 Normativa)
- Procedure di gestione: la flessibilità**  
ambiti destinati all'attività agricola di interesse strategico (art. 19 bis c. 3; art.34 cc. 1 e 2; art. 40 Normativa)

CARTA DELLA RETE ECOLOGICA PROVINCIALE

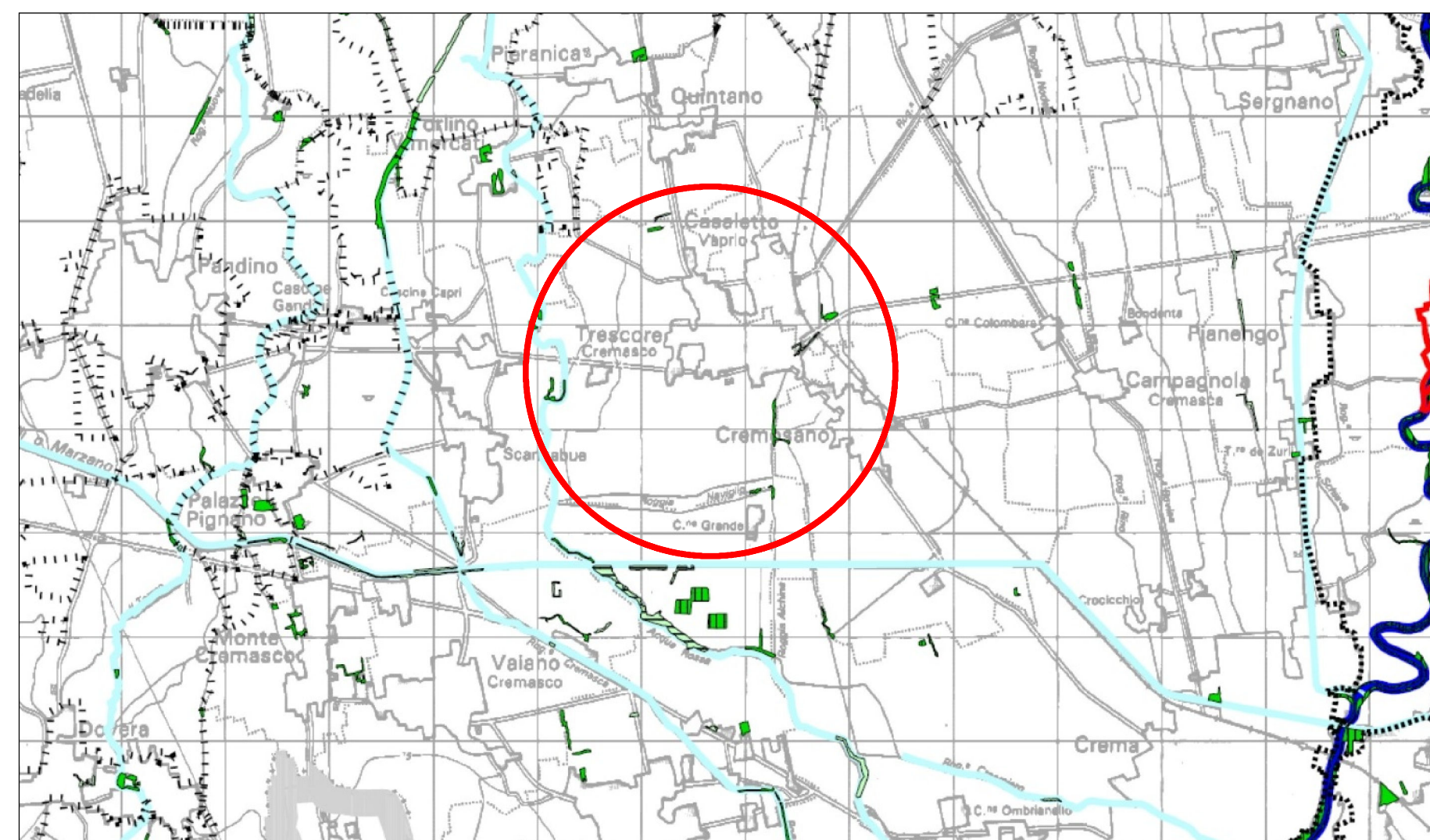

LEGENDA

- confine provinciale
- confini parchi regionali
- confini PLIS
- confini riserve naturali, SIC e ZPS
- monumenti naturali

- elementi boscati**
- aree di primo livello della rete ecologica
  - stepping stones o corridoi potenziali di primo livello della rete ecologica
  - aree di secondo livello della rete ecologica
  - stepping stones o corridoi potenziali di secondo livello della rete ecologica

- corpi idrici**
- corridoi di primo livello della rete ecologica
  - corridoi di secondo livello della rete ecologica

CARTA DELLE TUTELE E SALVAGUARDIE

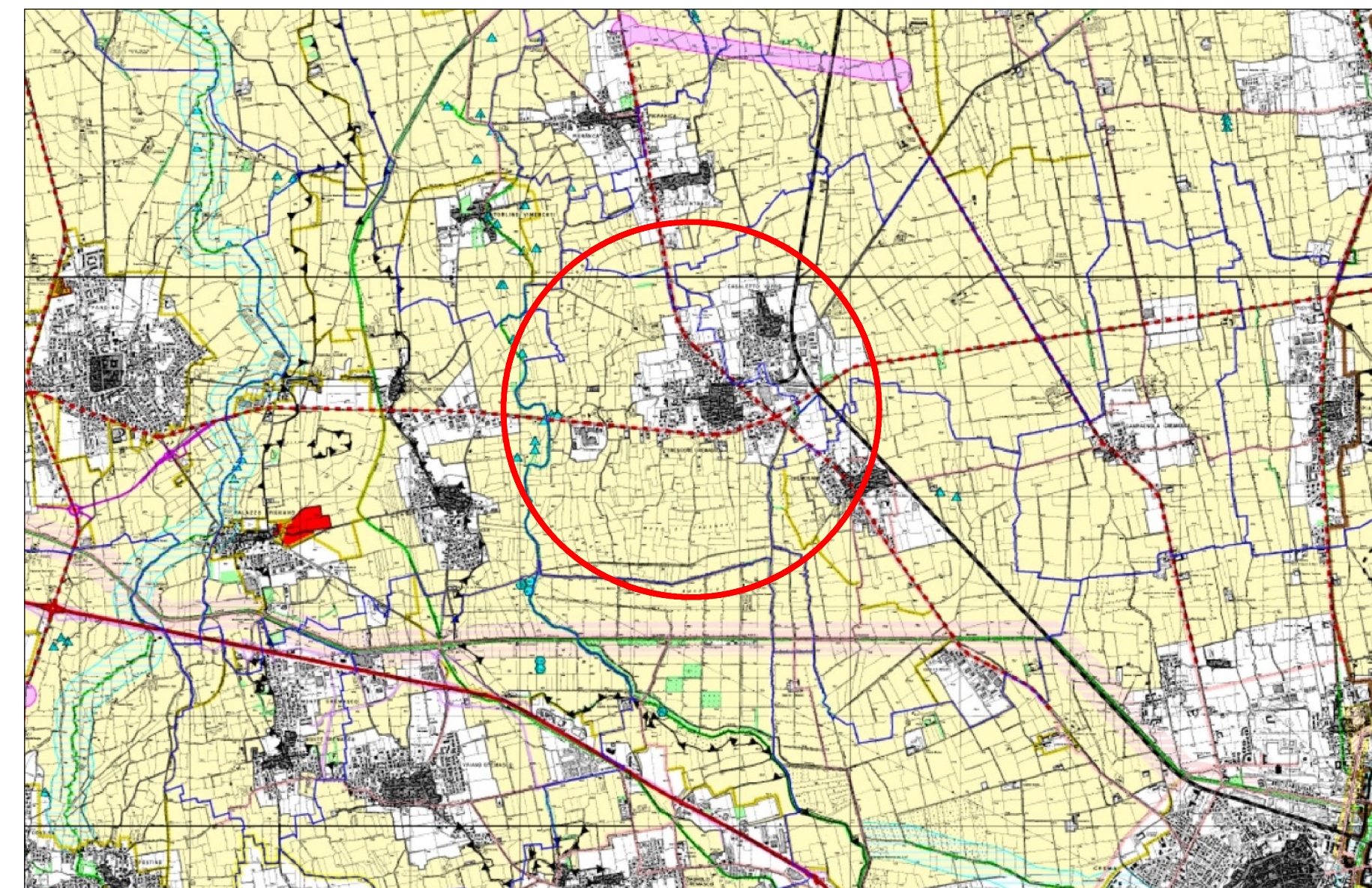

TUTELE

- AREE SOGGETTE A REGIME DI TUTELA DI LEGGI NAZIONALI - rif. art. NORMATIVA PTCP
- corsi d'acqua individuati ai sensi dell'art. 142 lett. c del D.LGS. 22 gennaio 2004 "Codice dei beni culturali e del paesaggio" n. 42 iscritti nell'elenco di cui alla D.G.R. n°12028 del 25.07.1996 - Art. 14.1
- bellezze d'insieme e sponde del Po dell'art.136 del d.lgs 42/2004 - Art. 14.2
- aree archeologiche vincolate ai sensi dell'art.142 c.1, lett.m e dell'art.10 del d.lgs 42/2004 - Art. 14.3
- siti di importanza comunitaria (SIC) - Direttiva 92/43/CEE "Habitat" - Art. 14.5
- zone di protezione speciale (ZPS) - Direttiva 79/409/CEE "Uccelli" - Art. 14.6
- fascia A - limite tra la fascia A e B ai sensi del Piano Stratico per l'assetto idrologico (P.A.I.) approvato con D.P.C.M. 24/05/2001, G.U. n° 183 - 8 Agosto 2001 - Art.14.7 e appendice C
- fascia B - limite tra la fascia B e la fascia C - Art.14.7 e Appendice C
- fascia C - Art. 19.7 e appendice C
- fascia B di progetto - Art.14.7 e appendice C
- area a rischio idrogeologico molto elevato - zona 1 - allegato 4.1 P.A.I. - Art.14.7 e Appendice C
- area a rischio sismico - zona 2 - O.P.C.M. n° 3247 del 20/3/2003 - Art.14.8
- area a rischio sismico - zona 4 - O.P.C.M. n° 3247 del 20/3/2003 - Art.14.8

- AREE SOGGETTE A REGIME DI TUTELA DI LEGGI E ATTI DI PIANIFICAZIONE REGIONALE - rif. art. NORMATIVA PTCP
- confini parchi regionali fluviali (l.r. 86/83) - Art. 15.4
- riserve naturali ai sensi dell'art.11 l.r.86/83 - Art. 15.1
- monumenti naturali (art.24 l.r. 86/83) - Art.15.2
- popolamenti arborei e arbustivi tutelati ai sensi dell'art. 3 l.r. 27/04 ovvero tutelati ai sensi dell'art. 142, comma 1 D.lgs. 42/04 - Art. 15.3 (DA INSERIRE A SEGUITO DELL'APPROVAZIONE DEL P.P.F. DI CUI ALL'ART. 10 LETT. b)
- parchi locali di interesse sovracomunale riconosciuti (art.34 l.r. 86/83) - Art. 15.5
- centri e nuclei storici ai sensi dell'art. 19 della Normativa del P.T.P.R. - Art. 15.6
- piano cave: Ambiti Territoriali Estrattivi, approvati ai sensi l.r. 14/98 con d.c.r.n. V/803 e n. V/804 del 27 maggio 2003 - Art. 15.7

- AREE SOGGETTE A REGIME DI TUTELA DEL PTCP - rif. art. NORMATIVA PTCP - rif. classificazione dgr 642/1/07
- pianato della Melola - Art. 16.1 - 5.1.1 dgr 642/1/07
- corsi d'acqua naturali ed artificiali comma c art. 22 del Piano Territoriale Paesistico Regionale PTPR - Art. 16.2 - 5.1.1 dgr 642/1/07
- area di protezione paesistica del nodo idrografico "Tomba Morta-Le Formose" - Art. 16.3 - 5.1.1 dgr 642/1/07
- area di tutela paesistica del nodo idrografico "Tomba Morta-Le Formose" - Art. 16.3 - 5.1.1 dgr 642/1/07
- ori di scappata - Art. 16.4 - 5.1.1 dgr 642/1/07
- fontanelle - Art. 16.5 - 5.1.1 dgr 642/1/07
- zone umide - Art. 16.6 - 5.1.1 dgr 642/1/07
- boadi - Art. 16.6 - 5.1.1 dgr 642/1/07
- rete ecologica provinciale - Art. 16.7 - 5.3.3 dgr 642/1/07 (corridoio)
- rete ecologica provinciale - Art. 16.7 - 5.3.2 dgr 642/1/07 (areali)

SALVAGUARDIE

- AREE OGGETTO DI SALVAGUARDIA PER LA RIDUZIONE DEI RISCHI TECNOLOGICI - rif. art. NORMATIVA PTCP
- aree interessate da impianti e/o attività a rischio di incidente rilevante ai sensi dell'art. 14 del D.lgs 354/99 - Art. 19.1.d
- AREE OGGETTO DI SALVAGUARDIA DELLE INFRASTRUTTURE DELLA MOBILITA' ESISTENTI - rif. art. NORMATIVA PTCP
- autostrade - Art. 19.2 J.a
- strade extraurbane principali - Art. 19.2 J.b
- strade extraurbane secondarie - Art. 19.2 J.c
- tracciati linee ferroviarie ex art.49 D.P.R. 753/80 - Art.19.2.b
- aeroporto del Mlgano (Cremona) e relativa fascia di rispetto - Art.19.2.c
- fascia di rispetto del Canale Navigabile M-CRPO - Art. 19.8
- AREE OGGETTO DI SALVAGUARDIA DELLE INFRASTRUTTURE RIGUARDANTI IL SISTEMA DELLA MOBILITA' DI PREVISIONE CON EFFICACIA LOCALIZZATIVA - rif. art. NORMATIVA PTCP
- LE INDICAZIONI DI CUI ALLA TABELLA A DELL'ART. 19.4 DELLA NORMATIVA PREVALGONO SU QUANTO RIPORTATO NELLA CARTOGRAFIA DI PIANO
- corridoi di nuove infrastrutture stradali - Art.19.4.a
- tracciati di nuove infrastrutture stradali - Art.19.4.b
- tracciati di nuove infrastrutture stradali - Art.19.4.c
- tracciati di nuove infrastrutture ferroviarie - Art.19.4.c
- tracciati della rete provinciale e di interesse sovracomunale dei percorsi ciclabili - Art. 19.6
- centri di interscambio merci - Art. 19.5
- AREE DESTINATE ALL'ATTIVITA' AGRICOLA DI INTERESSE DEL PTCP (rimando di dettaglio alla Carta per la gestione degli ambiti agricoli strategici) - rif. art. NORMATIVA PTCP
- ambiti agricoli strategici - Art. 19 bis c.1

**COMUNE DI TRESCORE CREMASCO**  
PROVINCIA DI CREMONA  
REGIONE LOMBARDIA

**PROGETTISTA**  
Arch. Paolo Monaci

**COLLABORATRICE**  
Urb. Livia Severgnini

**VALUTAZIONE AMBIENTALE STRATEGICA**  
Ing. Eltsa Di Dio

**STUDIO GEOLOGICO**  
Dott. Geol. Alberto Soregaroli

PGT

DOCUMENTO DI PIANO

DP 03.b

Stralcio del Piano Territoriale di Coordinamento Provinciale della Provincia di Cremona -PTCP- sintesi delle indicazioni e prescrizioni per il territorio

scala : varie marzo 2022

RESPONSABILE DEL PROCEDIMENTO IL SINDACO

ADOZIONE CON DELIBERA C.C. n° ..... del .....

PUBBLICAZIONE BURL n° ..... del .....

APPROVAZIONE CON DELIBERA C.C. n° ..... del .....

PUBBLICAZIONE BURL n° ..... del .....

AMBITI AGRICOLI STRATEGICI

Il PTCP stabilisce gli ambiti destinati all'attività agricola di interesse strategico, come previsto dalla LR 12/2005. Per tali ambiti è previsto l'obiettivo di mantenere la destinazione agricola dei suoli. Gli ambiti agricoli strategici occupano la maggior parte del sistema rurale del territorio della Provincia di Cremona operando attraverso la salvaguardia della funzione all'uso agricolo del suolo. Tali ambiti vanno recepiti obbligatoriamente nei PGT, ai sensi dell'art. 18 c.2 della L.R. 12/2005

RETE ECOLOGICA PROVINCIALE

La Rete Ecologica Provinciale tutela gli elementi paesaggistici e ambientali attraverso la promozione di politiche e di progetti che favoriscano l'aumento diffuso della naturalità e incentivino più tipi e forme di turismo compatibili con la specificità delle risorse paesistico-ambientali e con le componenti antropiche esistenti. E' una carta orientativa, costituisce il riferimento per i Comuni al fine della definizione della Rete Ecologica Comunale.

TAVOLA DELLE TUTELE E DELLE SALVAGUARDIE

Carta dai contenuti prevalenti, elaborato di progetto del piano. E' la carta prescrittiva del PTCP della Provincia di Cremona, una carta di sintesi dei vincoli, visualizza i contenuti della normativa, distinguendo le aree soggette a regime di tutela di leggi nazionali, di atti di pianificazione regionale e del PTCP. Individua le salvaguardie territoriali delle infrastrutture, i cui traccati e i corridoi infrastrutturali sono stati definiti mediante specifici accordi o da disposizioni degli organi competenti.